

Aufbau der Klausur

Freitag, 26. Juni 2020 17:31

1: SQL Auswerten (10 Punkte)	- 2 Teilaufgaben
2: SQL Erstellen (35 Punkte)	- 3 Teilaufgaben
3: ER-Modellverständnis (25 Punkte)	- 1 Teilaufgabe

SQL auswerten 1

Dienstag, 7. Januar 2020 09:47

Adressart	
AAID	Bez
10	Privat
20	Arbeit

Adresse			
AID	PLZ	PID	AAID
1	13297	1	10
2	24188	1	20
3	80900	2	20
4	63452	2	20
5	14187	2	20

Person	
PID	Name
1	Meier
2	Müller

```
select Name
from Person P
    inner join Adresse A on P.PID = A.PID
    inner join Adressart AA on A.AAID = AA.AAID
where AA.Bez = 'Privat'
```

SQL auswerten 2

Dienstag, 7. Januar 2020 09:47

Adressart	
AAID	Bez
10	Privat
20	Arbeit

Adresse			
AID	PLZ	PID	AAID
1	13297	1	10
2	24188	1	20
3	80900	2	20
4	63452	2	20
5	14187	2	20

Person	
PID	Name
1	Meier
2	Müller

```
select PID, count(*) as Anz  
from Adresse A  
group by PID  
having count(*) >= 2
```

SQL auswerten 3

Dienstag, 7. Januar 2020 09:47

Adressart	
AAID	Bez
10	Privat
20	Arbeit

Adresse			
AID	PLZ	PID	AAID
1	13297	1	10
2	24188	1	20
3	80900	2	20
4	63452	2	20
5	14187	2	20

Person	
PID	Name
1	Meier
2	Müller

```
select Name
from Person P
where (
  select count(*)
  from
    Adresse A
  inner join Adressart AA on A.AAID = AA.AAID
  where
    P.PID = A.PID and
    AA.Bez = 'Privat'
) > 1
```

SQL erstellen 1

Dienstag, 7. Januar 2020 09:47

Titel der Pressemeldungen zum Thema "Sport", die im "Darmstädter Echo" erschienen sind

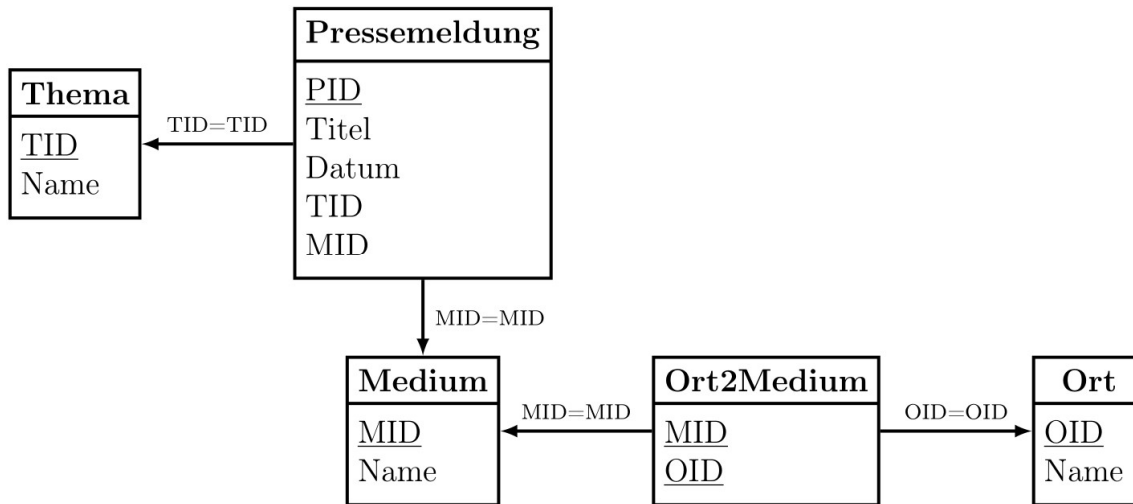

SQL erstellen 2a

Donnerstag, 25. Juni 2020 10:50

Namen der Medien und Anzahl der Pressemeldungen, die darin erschienen sind, wobei nur Medien aus Darmstadt berücksichtigt werden sollen.

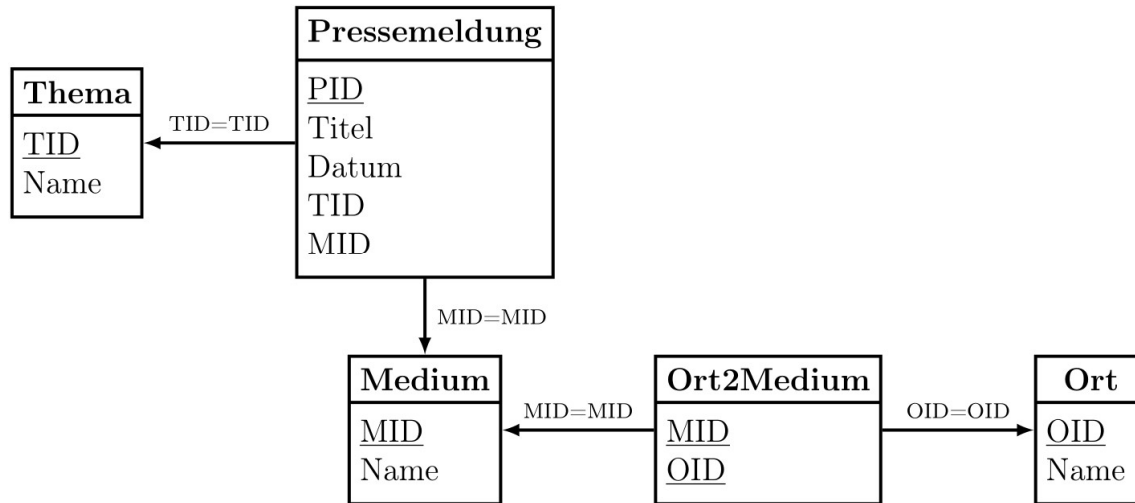

SQL erstellen 2b

Donnerstag, 25. Juni 2020 10:50

Namen der Medien und Anzahl der Pressemeldungen, die darin erschienen sind, wobei nur Medien aus Darmstadt und Offenbach berücksichtigt werden sollen.

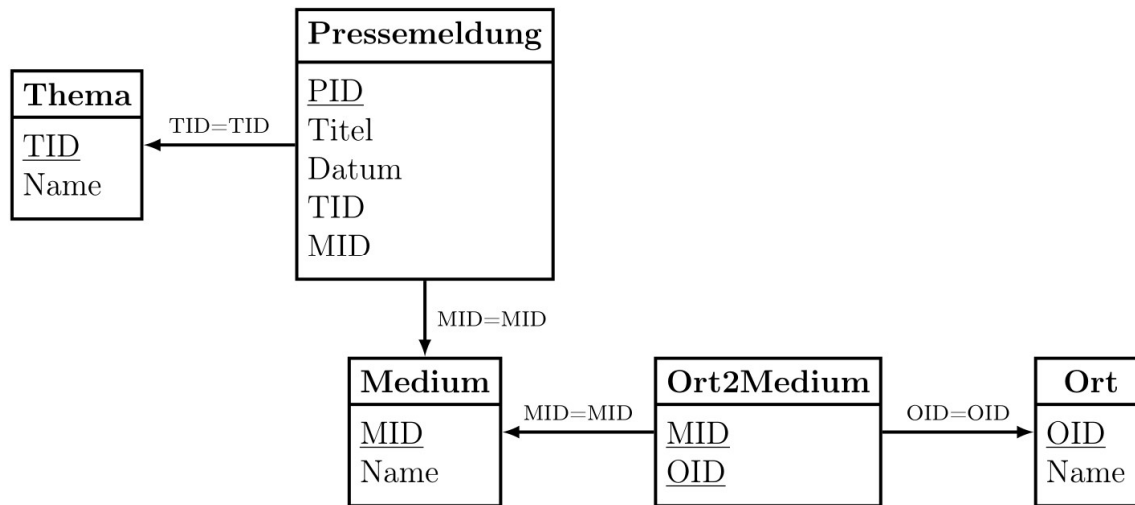

SQL erstellen 3

Donnerstag, 25. Juni 2020 10:50

Namen der Orte, in denen es die meisten Medien gibt.

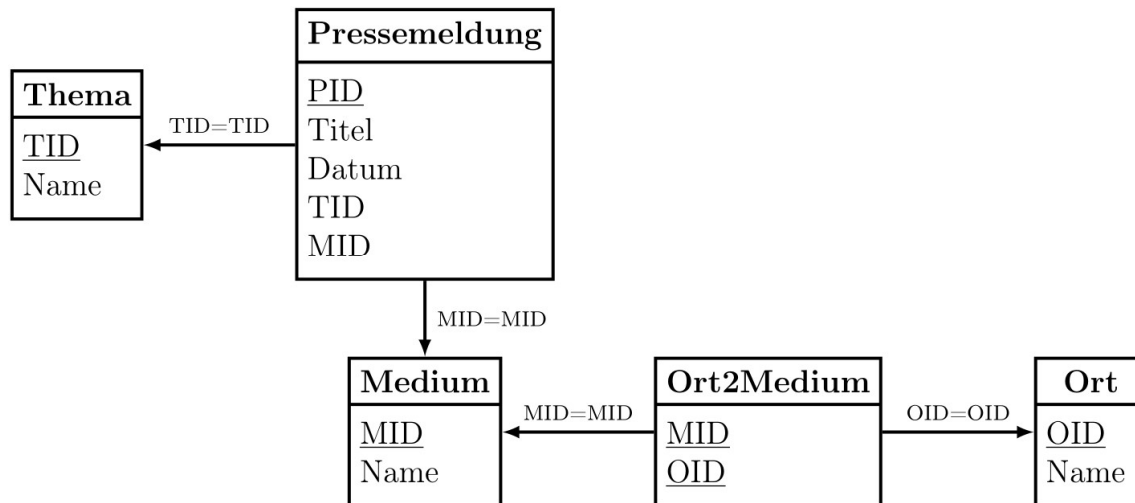

ER-Modellierung

Mittwoch, 29. Juni 2022 07:55

In dieser Aufgabe sollen Sie ein ER-Modell für ein Krankenhaus erstellen. In der folgenden Beschreibung werden Primärschlüssel nicht genannt. Ergänzen Sie diese.

Patienten haben einen Namen, belegen Zimmer in bestimmten Zeiträumen, wobei jede Belegung durch den Patienten, das Zimmer und den Beginn des Belegungszeitraumes identifiziert wird. Jedes Zimmer hat eine Anzahl von Betten.

Das Krankenhaus besteht aus einer Menge von Stationen, die jeweils eine Bezeichnung (z.B. Chirurgie) haben. Zimmer sind genau einer Station zugeordnet. Des Weiteren hat das Krankenhaus mehrere Operationssäle.

Neben der ärztlichen Betreuung können für einen Patienten verschiedene Maßnahmen durchgeführt werden. Es kann sich hierbei um eine Operation handeln, für die der Durchführungstermin inklusive Start- und Endezeit gespeichert wird sowie der Operationssaal. Das ist notwendig, um die Terminplanungen für Operationen zu unterstützen.

Eine andere Art von Maßnahme ist die Laboruntersuchung, die sich auf eine Untersuchungsposition bezieht und für die das Untersuchungsergebnis gespeichert wird. Untersuchungspositionen (Blutzuckerwerte, Leberwerte, ...) sollen als dynamische Domäne modelliert werden.

Alle Maßnahmen haben einen Termin und einen Preis.